

LEYENDA

Delimitaciones territoriales

Recintos municipales

Recintos autonómicos

Parcelario municipal con referencia catastral

Nueva Infraestructura Eléctrica

Línea Aérea

Calificación

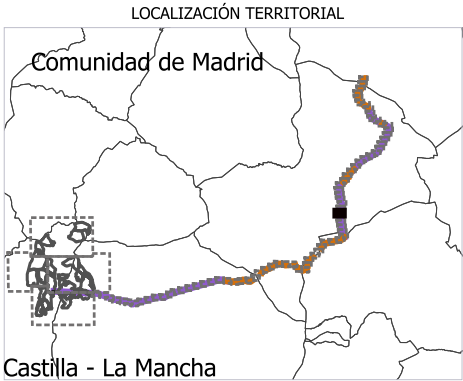
Ámbito del Plan Especial

PROYECTO: PLAN ESPECIAL DE INFRAESTRUCTURAS

INFRAESTRUCTURAS DE EVACUACIÓN

"CAIBA - BOADILLA"

TÍTULO DEL PLANO

Ámbito

ESCALA

1: 1.000 en A3

PROYECTO

2510

ESCALA GRÁFICA

0 10 20 m

FECHA

junio 2025

EQUIPO REDACTOR

GRUPO

SC

Natalia Chinchilla

Arq. Col. 12282 COAM

David Rojo

Arq. Col. 2956 COACyL

PROMOTOR

Statkraft

Desarrollos Renovables

Iberia Dzeta, S.L.U.

Segundo Mata 1, 2ª, 1. 28224 Pozuelo de Alarcón, Madrid

Telf. +34 917 144 220

www.gruposc.eu

I.6.1. 46

DE

82

HOJAS





LEYENDA

- |   |                                 |                          |
|---|---------------------------------|--------------------------|
| Delimitaciones territoriales                  | Nueva Infraestructura Eléctrica | Calificación             |
| Recintos municipales                          | Línea Aérea                     | Ámbito del Plan Especial |
| Recintos autonómicos                          | Vértices                        |                          |
| Parcelario municipal con referencia catastral |                                 |                          |

Nota: la información utilizada en los planos procede de fuentes oficiales, y se encuentra georeferenciada en el sistema de coordenadas ETRS 89 - 30N



PROYECTO: PLAN ESPECIAL DE INFRAESTRUCTURAS		INFRAESTRUCTURAS DE EVACUACIÓN	
"CAIBA - BOADILLA"		I.6.1. 47	
TÍTULO DEL PLANO		DE 82 HOJAS	
Ámbito			
ESCALA	PROYECTO	ESCALA GRÁFICA	FECHA
1: 1.000 en A3	2510	0 10 20 m	junio 2025
EQUIPO REDACTOR		PROMOTOR	
Natalia Chinchilla Arq. Col. 12282 COAM David Rojo Arq. Col. 2956 COACyLE		Desarrollos Renovables Iberia Dzeta, S.L.U.	
Segundo Mata 1, 2ª, 1. 28224 Pozuelo de Alarcón, Madrid Telf. +34 917 144 220 www.gruposoc.eu			





**LEYENDA**

Delimitaciones territoriales

- Recintos municipales
- Recintos autonómicos
- Parcelario municipal con referencia catastral

Nueva Infraestructura Eléctrica

- Línea Aérea
- Vértices

Calificación

- Ámbito del Plan Especial

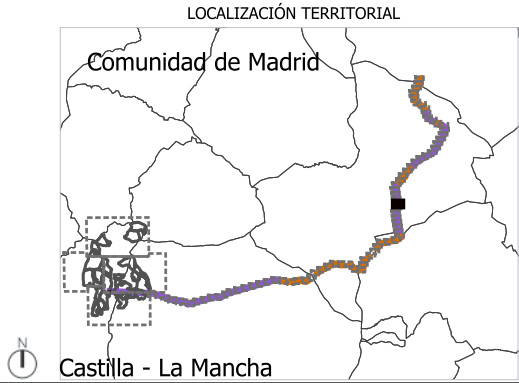

PROYECTO: PLAN ESPECIAL DE INFRAESTRUCTURAS

**INFRAESTRUCTURAS DE EVACUACIÓN**

**"CAIBA - BOADILLA"**

TÍTULO DEL PLANO

**Ámbito**

ESCALA 1: 1.000 en A3

PROYECTO 2510

ESCALA GRÁFICA 0 10 20 m

FECHA junio 2025

EQUIPO REDACTOR

**GRUPO SC** Natalia Chinchilla  
Arq. Col. 12282 COAM  
David Rojo  
Arq. Col. 2956 COACyLE

PROMOTOR

**Statkraft** Desarrollos Renovables  
Iberia Dzeta, S.L.U.

Segundo Mata 1, 2ª, 1. 28224 Pozuelo de Alarcón, Madrid Telf. +34 917 144 220 www.gruposoc.eu

**I.6.1. 48**

DE 82 HOJAS

Nota: la información utilizada en los planos procede de fuentes oficiales, y se encuentra georeferenciada en el sistema de coordenadas ETRS 89 - 30N



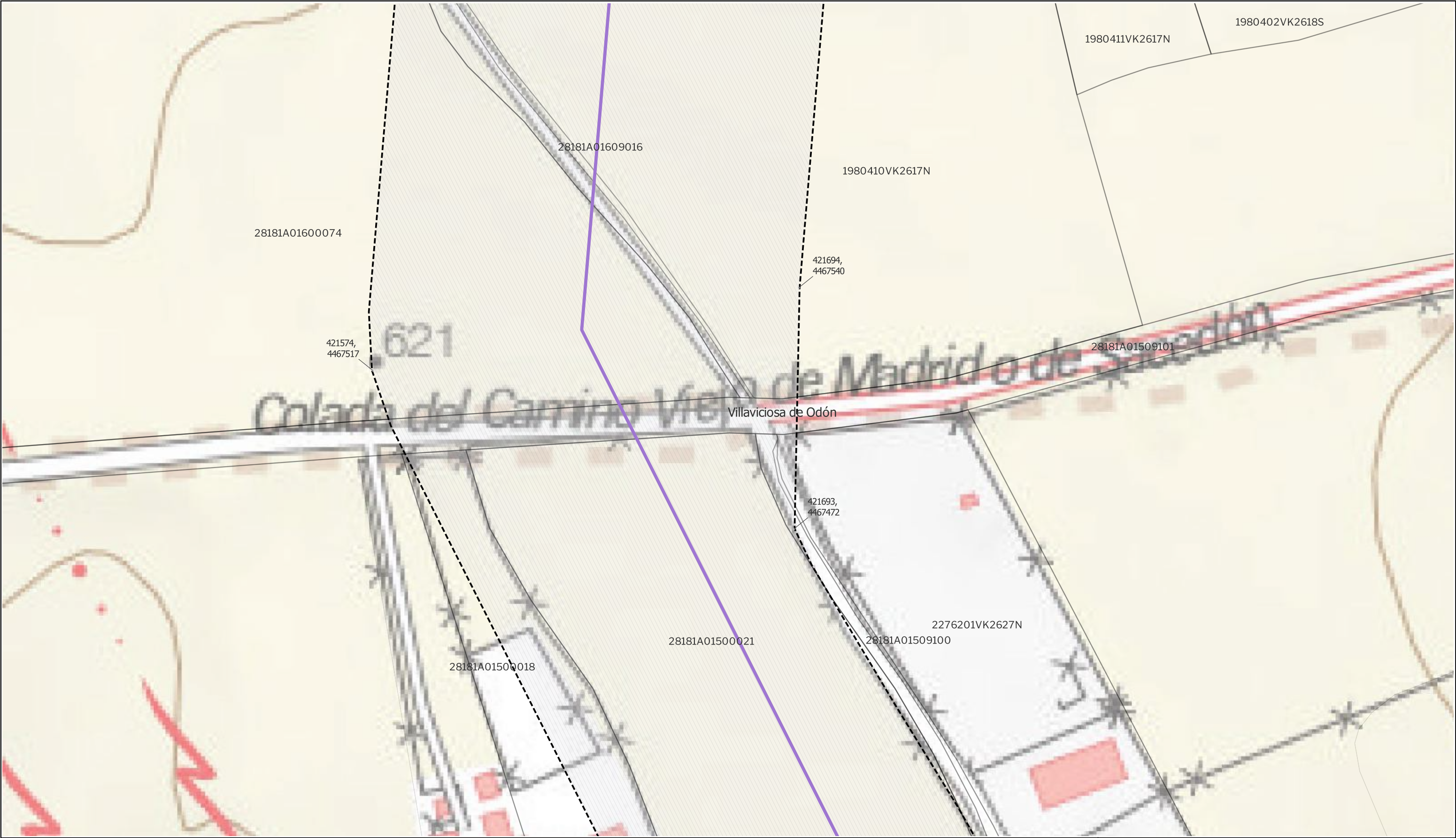

LEYENDA

- |   |                                 |                          |
|---|---------------------------------|--------------------------|
| Delimitaciones territoriales                  | Nueva Infraestructura Eléctrica | Calificación             |
| Recintos municipales                          | Línea Aérea                     | Ámbito del Plan Especial |
| Recintos autonómicos                          | Vértices                        |                          |
| Parcelario municipal con referencia catastral |                                 |                          |

Nota: la información utilizada en los planos procede de fuentes oficiales, y se encuentra georeferenciada en el sistema de coordenadas ETRS 89 - 30N



PROYECTO: PLAN ESPECIAL DE INFRAESTRUCTURAS		INFRAESTRUCTURAS DE EVACUACIÓN	
"CAIBA - BOADILLA"		I.6.1. 49 DE 82 HOJAS	
TÍTULO DEL PLANO		Ámbito	
ESCALA	PROYECTO	ESCALA GRÁFICA	FECHA
1: 1.000 en A3	2510	0 10 20 m	junio 2025
EQUIPO REDACTOR		PROMOTOR	
Natalia Chinchilla Arq. Col. 12282 COAM David Rojo Arq. Col. 2956 COACyLE		Desarrollos Renovables Iberia Dzeta, S.L.U.	
Segundo Mata 1, 2ª, 1. 28224 Pozuelo de Alarcón, Madrid Telf. +34 917 144 220 www.gruposoc.eu			





**LEYENDA**

Delimitaciones territoriales

- Recintos municipales
- Recintos autonómicos
- Parcelario municipal con referencia catastral

Nueva Infraestructura Eléctrica

- Línea Aérea

Calificación

- Ámbito del Plan Especial

LOCALIZACIÓN TERRITORIAL

PROYECTO: PLAN ESPECIAL DE INFRAESTRUCTURAS DE EVACUACIÓN  
**"CAIBA - BOADILLA"**

TÍTULO DEL PLANO  
**Ámbito**

ESCALA  
1: 1.000 en A3

PROYECTO  
2510

ESCALA GRÁFICA  
0 10 20 m

FECHA  
junio 2025

EQUIPO REDACTOR

**GRUPO SC** Natalia Chinchilla  
Arq. Col. 12282 COAM  
David Rojo  
Arq. Col. 2956 COACyLE

PROMOTOR

**Statkraft** Desarrollos Renovables  
Iberia Dzeta, S.L.U.

Segundo Mata 1, 2ª, 1. 28224 Pozuelo de Alarcón, Madrid Telf. +34 917 144 220 www.gruposc.eu

**I.6.1. 50**

DE 82 HOJAS

Nota: la información utilizada en los planos procede de fuentes oficiales, y se encuentra georeferenciada en el sistema de coordenadas ETRS 89 - 30N





LEYENDA

Delimitaciones territoriales

Recintos municipales

Recintos autonómicos

Parcelario municipal con referencia catastral

Nueva Infraestructura Eléctrica

Línea Aérea

Vértices

Calificación

Ámbito del Plan Especial

LOCALIZACIÓN TERRITORIAL

Comunidad de Madrid

Castilla - La Mancha

PROYECTO: PLAN ESPECIAL DE INFRAESTRUCTURAS

**INFRAESTRUCTURAS DE EVACUACIÓN**

**"CAIBA - BOADILLA"**

TÍTULO DEL PLANO

Ámbito

ESCALA

1: 1.000 en A3

PROYECTO

2510

ESCALA GRÁFICA

0 10 20 m

FECHA

junio 2025

EQUIPO REDACTOR

GRUPO

**SC**

Natalia Chinchilla

Arq. Col. 12282 COAM

David Rojo

Arq. Col. 2956 COACyLE

PROMOTOR

Desarrollos Renovables

Iberia Dzeta, S.L.U.

Segundo Mata 1, 2ª, 1. 28224 Pozuelo de Alarcón, Madrid

Telf. +34 917 144 220

www.gruposoc.eu

DE

82

HOJAS

**I.6.1. 51**

Nota: la información utilizada en los planos procede de fuentes oficiales, y se encuentra georeferenciada en el sistema de coordenadas ETRS 89 - 30N



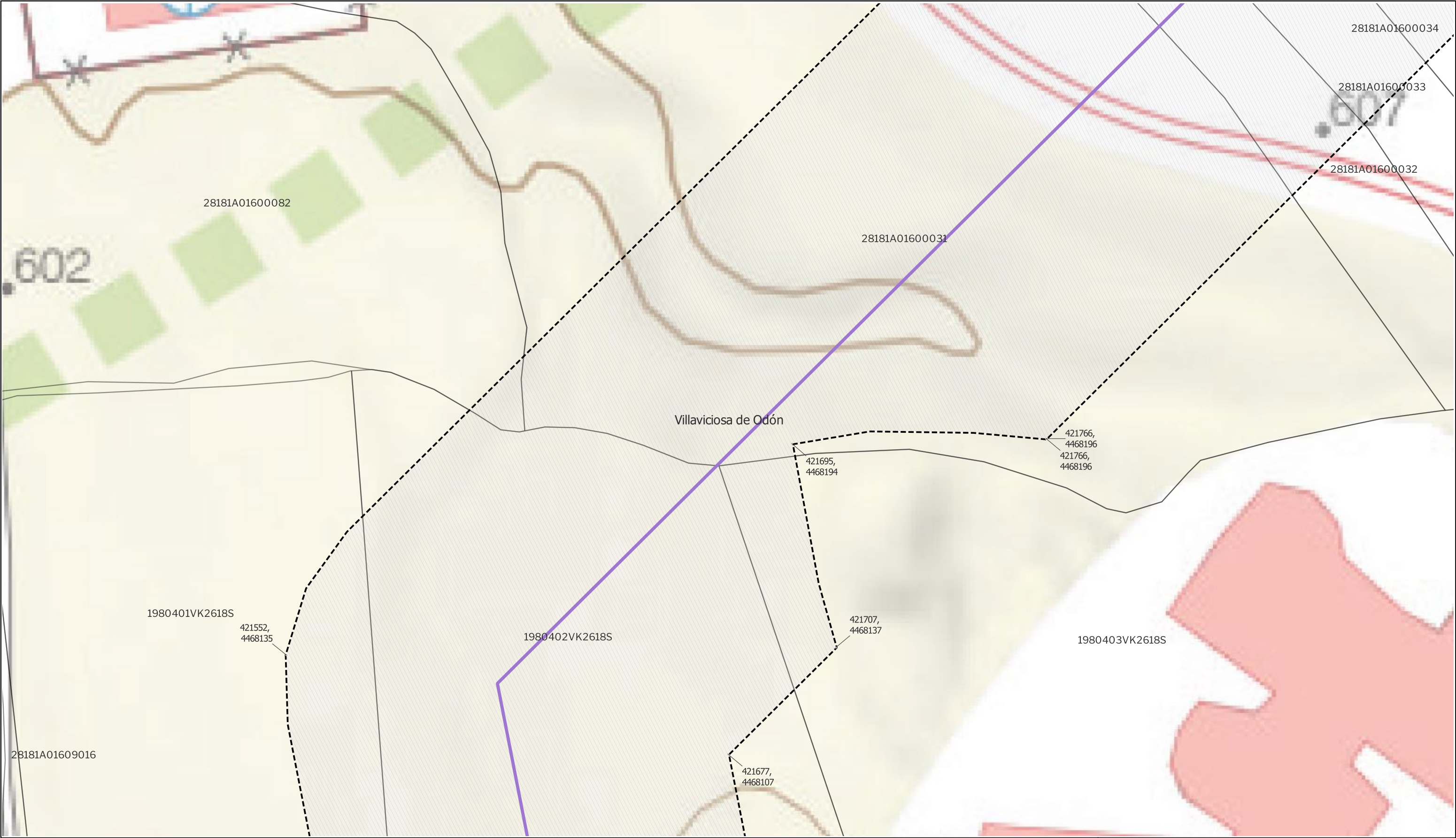

LEYENDA

- Delimitaciones territoriales

  - Recintos municipales
  - Recintos autonómicos
  - Parcelario municipal con referencia catastral
- Nueva Infraestructura Eléctrica

  - Línea Aérea
  - Vértices
- Calificación

  - Ámbito del Plan Especial

Nota: la información utilizada en los planos procede de fuentes oficiales, y se encuentra georeferenciada en el sistema de coordenadas ETRS 89 - 30N



PROYECTO: PLAN ESPECIAL DE INFRAESTRUCTURAS

# INFRAESTRUCTURAS DE EVACUACIÓN

## "CAIBA - BOADILLA"

TÍTULO DEL PLANO

### Ámbito

ESCALA 1: 1.000 en A3

PROYECTO 2510

ESCALA GRÁFICA 0 10 20 m

FECHA junio 2025

EQUIPO REDACTOR

GRUPO SC

Natalia Chinchilla  
Arq. Col. 12282 COAM

David Rojo  
Arq. Col. 2956 COACyL

PROMOTOR

Statkraft

Desarrollos Renovables Iberia Dzeta, S.L.U.

Segundo Mata 1, 2ª, 1. 28224 Pozuelo de Alarcón, Madrid

Telf. +34 917 144 220

www.gruposoc.eu

DE 82 HOJAS

# I.6.1. 52



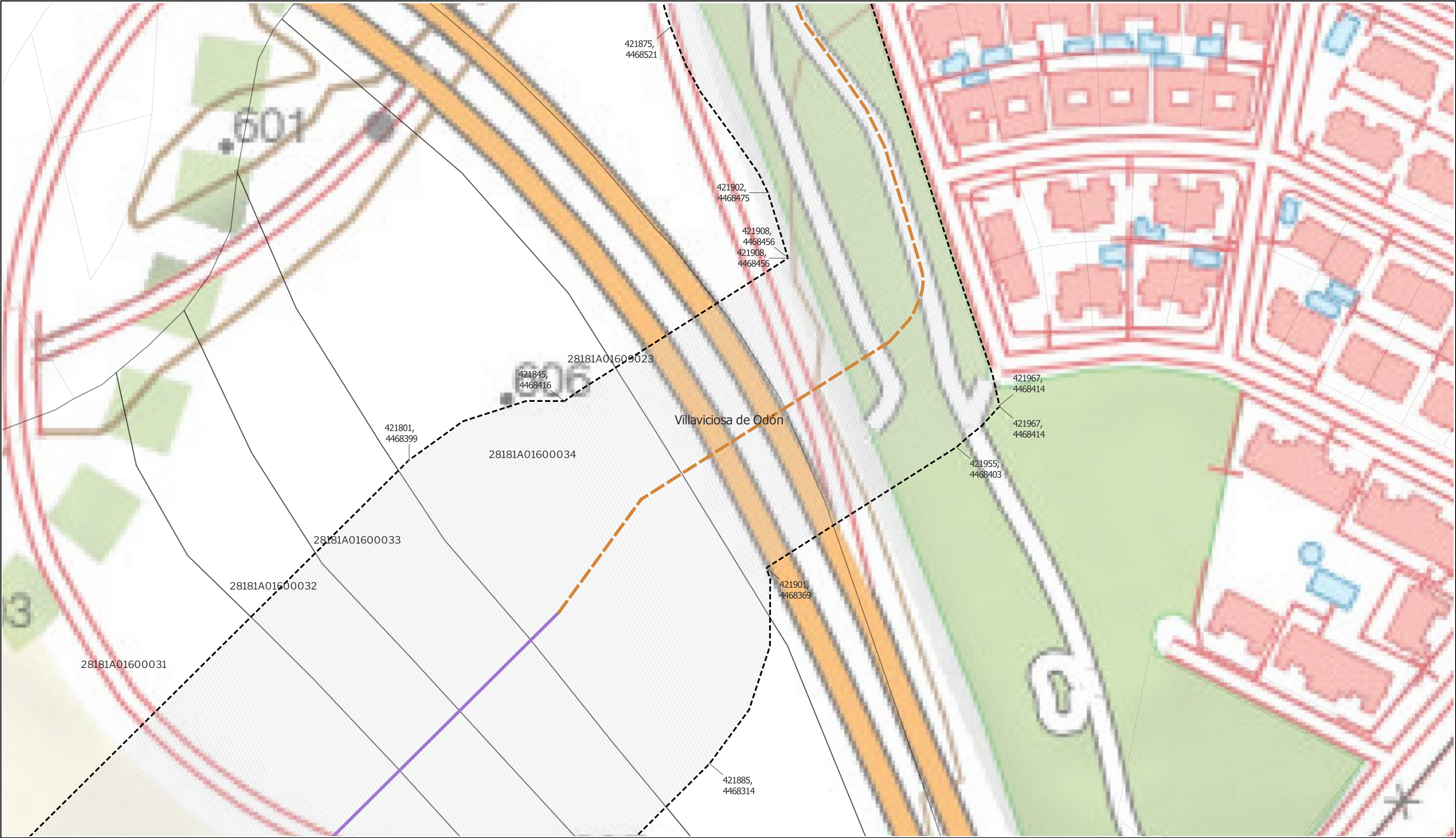

**LEYENDA**

Delimitaciones territoriales

- Recintos municipales
- Recintos autonómicos
- Parcelario municipal con referencia catastral

Nueva Infraestructura Eléctrica

- Línea Aérea
- Línea Subterránea
- Vértices

Calificación

- Ámbito del Plan Especial

LOCALIZACIÓN TERRITORIAL

PROYECTO: PLAN ESPECIAL DE INFRAESTRUCTURAS  
**INFRAESTRUCTURAS DE EVACUACIÓN**  
**"CAIBA - BOADILLA"**

TÍTULO DEL PLANO  
**Ámbito**

ESCALA  
1: 1.000 en A3

PROYECTO  
2510

ESCALA GRÁFICA  
0 10 20 m

FECHA  
junio 2025

EQUIPO REDACTOR

**GRUPO SC** Natalia Chinchilla  
Arq. Col. 12282 COAM  
David Rojo  
Arq. Col. 2956 COACyL

PROMOTOR

**Statkraft** Desarrollos Renovables  
Iberia Dzeta, S.L.U.

Segundo Mata 1, 2ª, 1. 28224 Pozuelo de Alarcón, Madrid Telf. +34 917 144 220 www.gruposc.eu

DE 82 HOJAS

**I.6.1. 53**



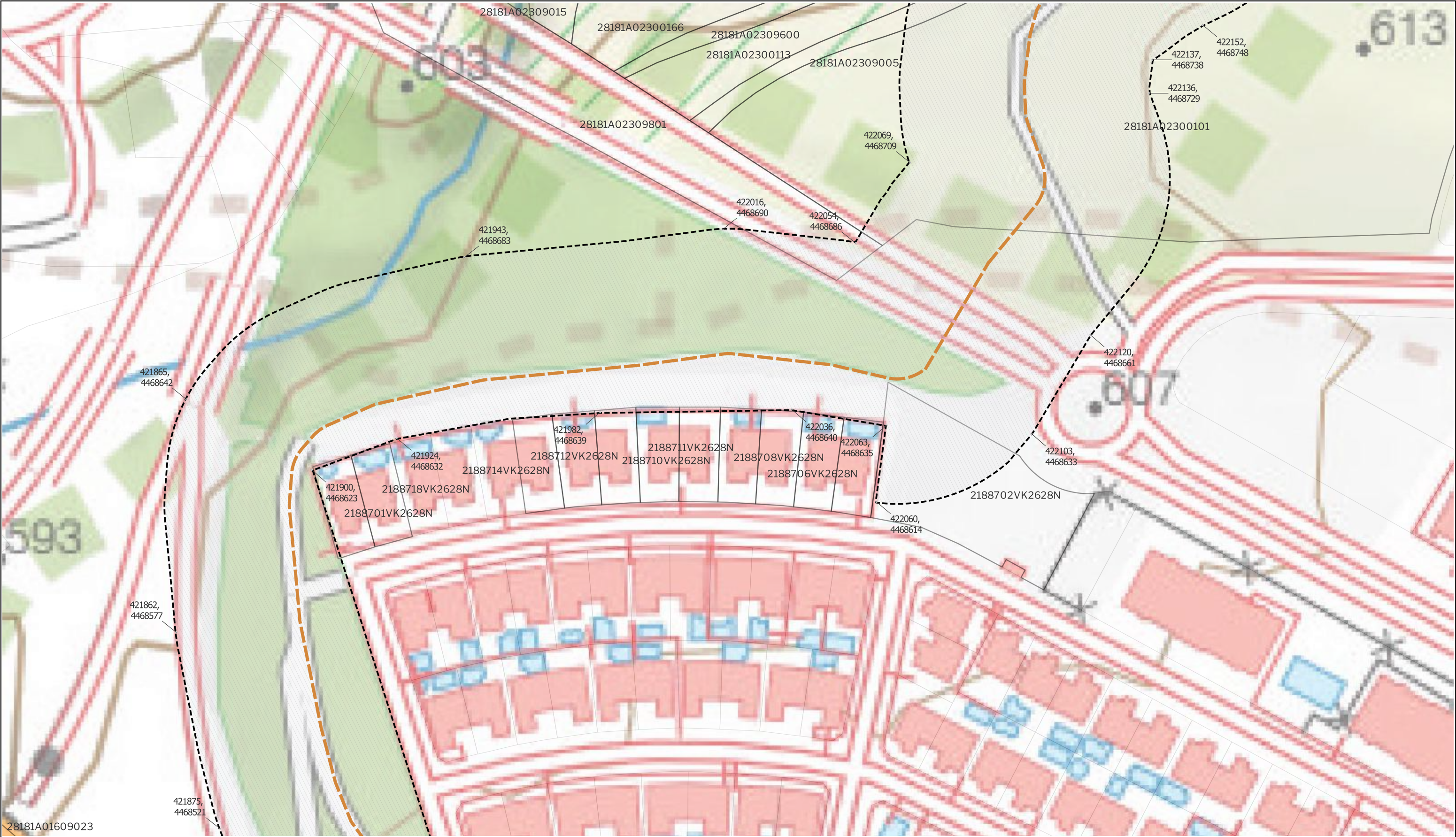

LEYENDA

Delimitaciones territoriales

Recintos municipales

Recintos autonómicos

Parcelario municipal con referencia catastral

Nueva Infraestructura Eléctrica

Línea Subterránea

Vértices

Calificación

Ámbito del Plan Especial

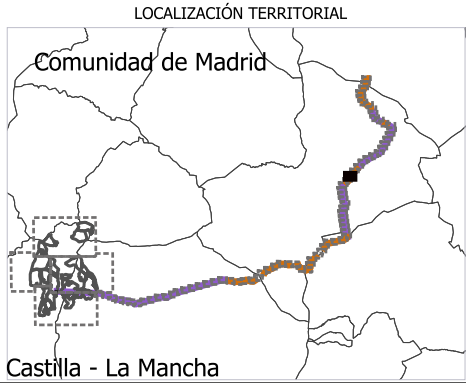

PROYECTO: PLAN ESPECIAL DE INFRAESTRUCTURAS DE EVACUACIÓN

INFRAESTRUCTURAS DE EVACUACIÓN

"CAIBA - BOADILLA"

TÍTULO DEL PLANO

Ámbito

ESCALA

1: 1.000 en A3

PROYECTO

2510

ESCALA GRÁFICA

0 10 20 m

FECHA

junio 2025

EQUIPO REDACTOR

GRUPO

SC

Natalia Chinchilla

Arq. Col. 12282 COAM

David Rojo

Arq. Col. 2956 COACyLE

PROMOTOR

Statkraft

Desarrollos Renovables

Iberia Dzeta, S.L.U.

Segundo Mata 1, 2º, 1. 28224 Pozuelo de Alarcón, Madrid

Telf. +34 917 144 220

www.gruposc.eu

I.6.1. 54

DE 82 HOJAS

Nota: la información utilizada en los planos procede de fuentes oficiales, y se encuentra georeferenciada en el sistema de coordenadas ETRS 89 - 30N



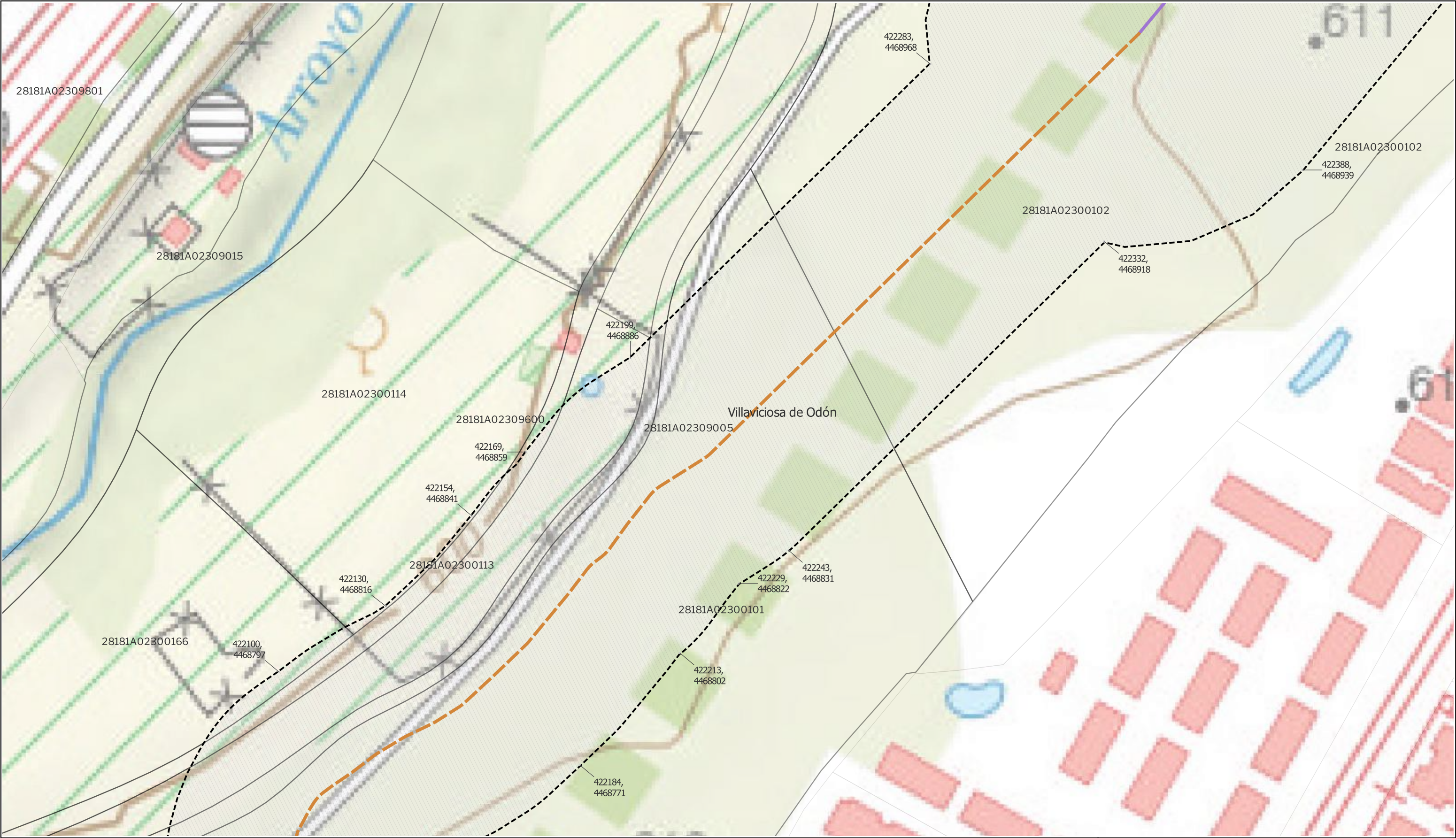

**LEYENDA**

Delimitaciones territoriales

- Recintos municipales
- Recintos autonómicos
- Parcelario municipal con referencia catastral

Nueva Infraestructura Eléctrica

- Línea Aérea
- Línea Subterránea
- Vértices

Calificación

- Ámbito del Plan Especial

LOCALIZACIÓN TERRITORIAL

Nota: la información utilizada en los planos procede de fuentes oficiales, y se encuentra georeferenciada en el sistema de coordenadas ETRS 89 - 30N

PROYECTO: PLAN ESPECIAL DE INFRAESTRUCTURAS  
**INFRAESTRUCTURAS DE EVACUACIÓN**  
**"CAIBA - BOADILLA"**

TÍTULO DEL PLANO  
**Ámbito**

ESCALA  
1: 1.000 en A3

PROYECTO  
2510

ESCALA GRÁFICA  
0 10 20 m

FECHA  
junio 2025

EQUIPO REDACTOR  
**GRUPO SC**  
Natalia Chinchilla  
Arq. Col. 12282 COAM  
David Rojo  
Arq. Col. 2956 COACyLE

PROMOTOR  
**Statkraft**  
Desarrollos Renovables  
Iberia Dzeta, S.L.U.

Segundo Mata 1, 2ª, 1. 28224 Pozuelo de Alarcón, Madrid Telf. +34 917 144 220 www.gruposc.eu

**I.6.1. 55**

DE 82 HOJAS





LEYENDA

Delimitaciones territoriales

Recintos municipales

Recintos autonómicos

Parcelario municipal con referencia catastral

Nueva Infraestructura Eléctrica

Línea Aérea

Línea Subterránea

Vértices

Calificación

Ámbito del Plan Especial

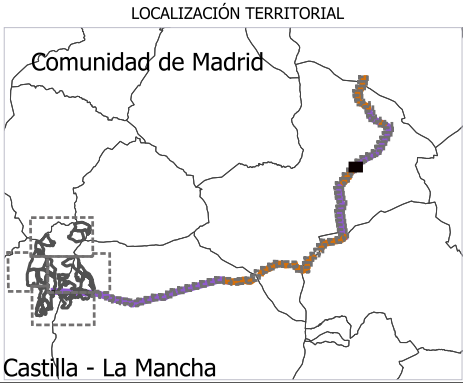

PROYECTO: PLAN ESPECIAL DE INFRAESTRUCTURAS

INFRAESTRUCTURAS DE EVACUACIÓN

"CAIBA - BOADILLA"

TÍTULO DEL PLANO

Ámbito

ESCALA

1: 1.000 en A3

PROYECTO

2510

ESCALA GRÁFICA

0 10 20 m

FECHA

junio 2025

EQUIPO REDACTOR

GRUPO

SC

Natalia Chinchilla

Arq. Col. 12282 COAM

David Rojo

Arq. Col. 2956 COACyLE

PROMOTOR

Statkraft

Desarrollos Renovables

Iberia Dzeta, S.L.U.

Segundo Mata 1, 2ª, 1. 28224 Pozuelo de Alarcón, Madrid

Telf. +34 917 144 220

www.gruposc.eu

DE

82

HOJAS

I.6.1. 56

Nota: la información utilizada en los planos procede de fuentes oficiales, y se encuentra georeferenciada en el sistema de coordenadas ETRS 89 - 30N





**LEYENDA**

Delimitaciones territoriales

- Recintos municipales
- Recintos autonómicos
- Parcelario municipal con referencia catastral

Nueva Infraestructura Eléctrica

- Línea Aérea
- Vértices

Calificación

- Ámbito del Plan Especial

LOCALIZACIÓN TERRITORIAL

PROYECTO: PLAN ESPECIAL DE INFRAESTRUCTURAS DE EVACUACIÓN "CAIBA - BOADILLA"

TÍTULO DEL PLANO: **Ámbito**

ESCALA: 1: 1.000 en A3

PROYECTO: 2510

ESCALA GRÁFICA: 0 10 20 m

FECHA: junio 2025

EQUIPO REDACTOR: GRUPO SC Natalia Chinchilla Arq. Col. 12282 COAM David Rojo Arq. Col. 2956 COACyLE

PROMOTOR: Statkraft

Desarrollos Renovables Iberia Dzeta, S.L.U.

Segundo Mata 1, 2ª, 1. 28224 Pozuelo de Alarcón, Madrid Telf. +34 917 144 220 www.gruposoc.eu

DE 82 HOJAS

**I.6.1. 57**





LEYENDA

- Delimitaciones territoriales

  - Recintos municipales
  - Recintos autonómicos
  - Parcelario municipal con referencia catastral
- Nueva Infraestructura Eléctrica

  - Línea Aérea
  - Vértices
- Calificación

  - Ámbito del Plan Especial



PROYECTO: PLAN ESPECIAL DE INFRAESTRUCTURAS

**INFRAESTRUCTURAS DE EVACUACIÓN**

**"CAIBA - BOADILLA"**

TÍTULO DEL PLANO

Ámbito

ESCALA 1: 1.000 en A3

PROYECTO 2510

ESCALA GRÁFICA 0 10 20 m

FECHA junio 2025

EQUIPO REDACTOR

GRUPO SC

Natalia Chinchilla  
Arq. Col. 12282 COAM  
David Rojo  
Arq. Col. 2956 COACyLE

PROMOTOR

Statkraft

Desarrollos Renovables  
Iberia Dzeta, S.L.U.

Segundo Mata 1, 2ª, 1. 28224 Pozuelo de Alarcón, Madrid Telf. +34 917 144 220 www.gruposoc.es

DE 82 HOJAS

**I.6.1. 58**

Nota: la información utilizada en los planos procede de fuentes oficiales, y se encuentra georeferenciada en el sistema de coordenadas ETRS 89 - 30N



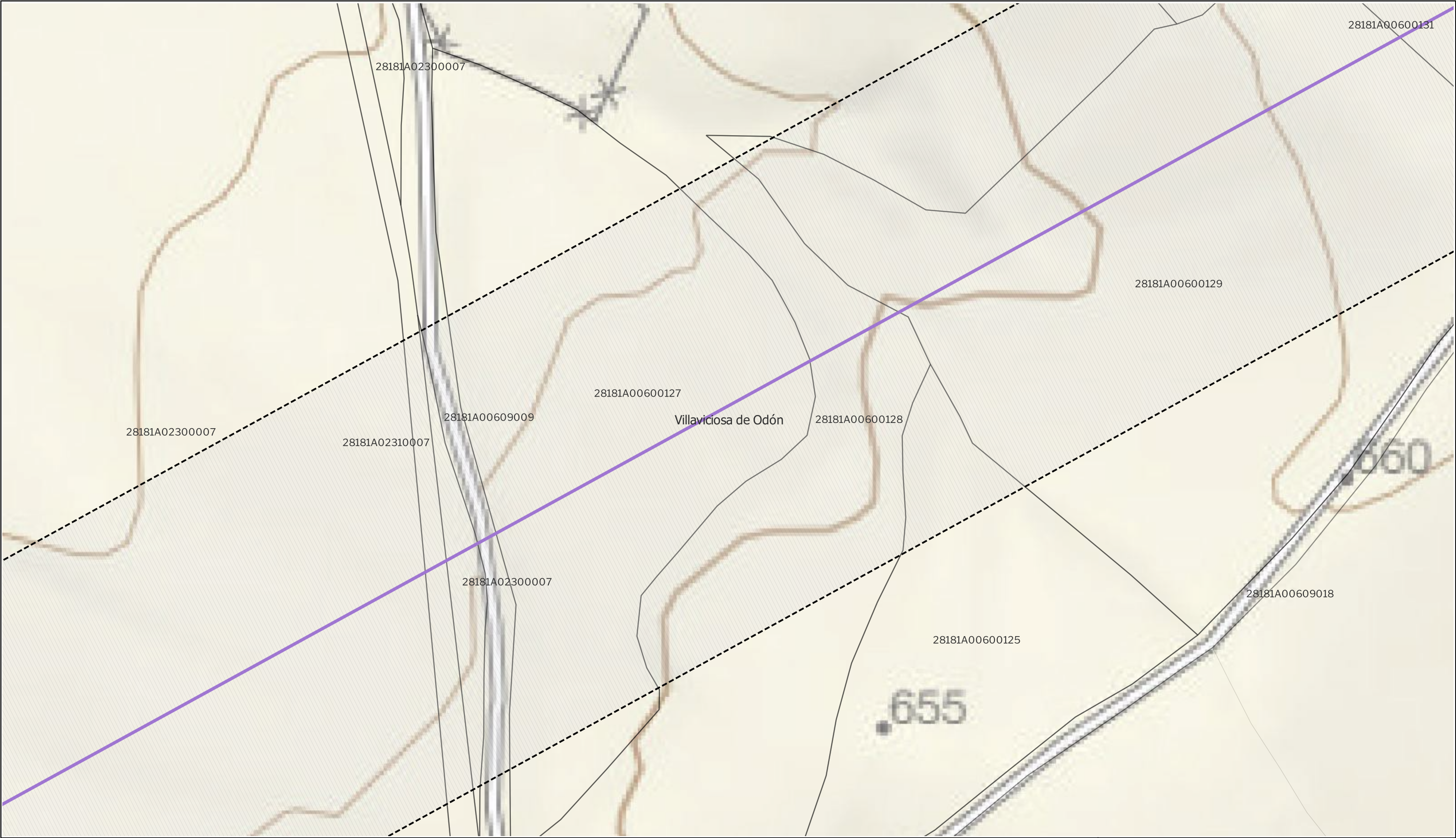

**LEYENDA**

Delimitaciones territoriales

- Recintos municipales
- Recintos autonómicos
- Parcelario municipal con referencia catastral

Nueva Infraestructura Eléctrica

- Línea Aérea

Calificación

- Ámbito del Plan Especial

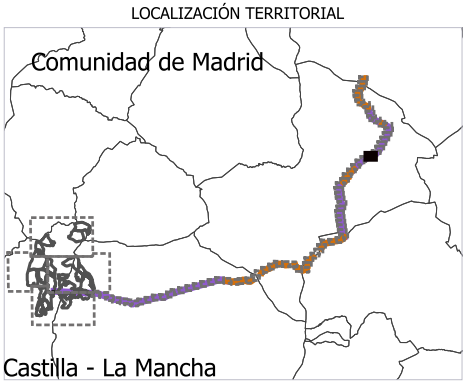

PROYECTO: PLAN ESPECIAL DE INFRAESTRUCTURAS DE EVACUACIÓN

**"CAIBA - BOADILLA"**

TÍTULO DEL PLANO

**Ámbito**

ESCALA 1: 1.000 en A3

PROYECTO 2510

ESCALA GRÁFICA 0 10 20 m

FECHA junio 2025

EQUIPO REDACTOR

**GRUPO SC**

Natalia Chinchilla  
Arq. Col. 12282 COAM

David Rojo  
Arq. Col. 2956 COACyLE

PROMOTOR

**Statkraft**

Desarrollos Renovables  
Iberia Dzeta, S.L.U.

**I.6.1. 59**

DE 82 HOJAS

Segundo Mata 1, 2ª, 1. 28224 Pozuelo de Alarcón, Madrid Telf. +34 917 144 220 [www.gruposc.eu](http://www.gruposc.eu)

Nota: la información utilizada en los planos procede de fuentes oficiales, y se encuentra georeferenciada en el sistema de coordenadas ETRS 89 - 30N





**LEYENDA**

Delimitaciones territoriales

- Recintos municipales
- Recintos autonómicos
- Parcelario municipal con referencia catastral

Nueva Infraestructura Eléctrica

- Línea Aérea
- Vértices

Calificación

- Ámbito del Plan Especial

LOCALIZACIÓN TERRITORIAL

PROYECTO: PLAN ESPECIAL DE INFRAESTRUCTURAS DE EVACUACIÓN  
**"CAIBA - BOADILLA"**

TÍTULO DEL PLANO  
**Ámbito**

ESCALA 1: 1.000 en A3

PROYECTO 2510

ESCALA GRÁFICA 0 10 20 m

FECHA junio 2025

EQUIPO REDACTOR

**GRUPO SC** Natalia Chinchilla  
Arq. Col. 12282 COAM  
David Rojo  
Arq. Col. 2956 COACyLE

PROMOTOR

**Statkraft** Desarrollos Renovables Iberia Dzeta, S.L.U.

Segundo Mata 1, 2ª, 1. 28224 Pozuelo de Alarcón, Madrid Telf. +34 917 144 220 www.gruposoc.eu

DE 82 HOJAS

**I.6.1. 60**

Nota: la información utilizada en los planos procede de fuentes oficiales, y se encuentra georeferenciada en el sistema de coordenadas ETRS 89 - 30N





**LEYENDA**

Delimitaciones territoriales

- Recintos municipales
- Recintos autonómicos
- Parcelario municipal con referencia catastral

Nueva Infraestructura Eléctrica

- Línea Aérea

Calificación

- Ámbito del Plan Especial

**LOCALIZACIÓN TERRITORIAL**

Comunidad de Madrid

Castilla - La Mancha

PROYECTO: PLAN ESPECIAL DE INFRAESTRUCTURAS DE EVACUACIÓN  
**"CAIBA - BOADILLA"**

TÍTULO DEL PLANO  
**Ámbito**

ESCALA  
1: 1.000 en A3

PROYECTO  
2510

ESCALA GRÁFICA  
0 10 20 m

FECHA  
junio 2025

EQUIPO REDACTOR

**GRUPO SC** Natalia Chinchilla  
Arq. Col. 12282 COAM  
David Rojo  
Arq. Col. 2956 COACyLE

PROMOTOR

**Statkraft** Desarrollos Renovables  
Iberia Dzeta, S.L.U.

Segundo Mata 1, 2ª, 1. 28224 Pozuelo de Alarcón, Madrid Telf. +34 917 144 220 [www.gruposoc.eu](http://www.gruposoc.eu)

**I.6.1. 61**

DE 82 HOJAS

Nota: la información utilizada en los planos procede de fuentes oficiales, y se encuentra georeferenciada en el sistema de coordenadas ETRS 89 - 30N





LEYENDA

- |   |                                 |                          |
|---|---------------------------------|--------------------------|
| Delimitaciones territoriales                  | Nueva Infraestructura Eléctrica | Calificación             |
| Recintos municipales                          | Línea Aérea                     | Ámbito del Plan Especial |
| Recintos autonómicos                          |                                 |                          |
| Parcelario municipal con referencia catastral |                                 |                          |

Nota: la información utilizada en los planos procede de fuentes oficiales, y se encuentra georeferenciada en el sistema de coordenadas ETRS 89 - 30N

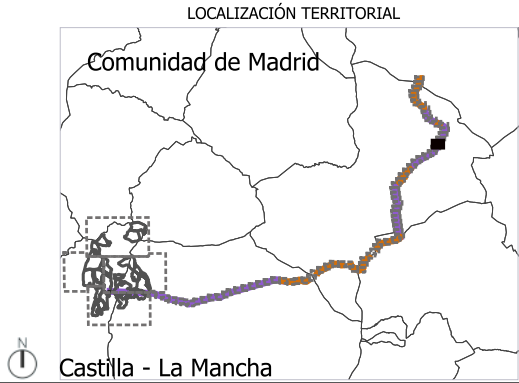

PROYECTO: PLAN ESPECIAL DE INFRAESTRUCTURAS		DE 82 HOJAS	
<b>INFRAESTRUCTURAS DE EVACUACIÓN</b>			
<b>"CAIBA - BOADILLA"</b>			
TÍTULO DEL PLANO			
<b>Ámbito</b>			
ESCALA	PROYECTO	ESCALA GRÁFICA	FECHA
1: 1.000 en A3	2510	0 10 20 m	junio 2025
EQUIPO REDACTOR		PROMOTOR	
Natalia Chinchilla Arq. Col. 12282 COAM David Rojo Arq. Col. 2956 COACyLE		Desarrollos Renovables Iberia Dzeta, S.L.U.	
Segundo Mata 1, 2ª, 1. 28224 Pozuelo de Alarcón, Madrid Telf. +34 917 144 220 www.gruposc.eu			





LEYENDA

- Delimitaciones territoriales

  - Recintos municipales
  - Recintos autonómicos
  - Parcelario municipal con referencia catastral
- Nueva Infraestructura Eléctrica

  - Línea Aérea
- Calificación

  - Ámbito del Plan Especial

Nota: la información utilizada en los planos procede de fuentes oficiales, y se encuentra georeferenciada en el sistema de coordenadas ETRS 89 - 30N



PROYECTO: PLAN ESPECIAL DE INFRAESTRUCTURAS

**INFRAESTRUCTURAS DE EVACUACIÓN**

**"CAIBA - BOADILLA"**

TÍTULO DEL PLANO

**Ámbito**

ESCALA 1: 1.000 en A3

PROYECTO 2510

ESCALA GRÁFICA 0 10 20 m

FECHA junio 2025

EQUIPO REDACTOR

**GRUPO SC** Natalia Chinchilla  
Arq. Col. 12282 COAM  
David Rojo  
Arq. Col. 2956 COACyL

PROMOTOR

**Statkraft** Desarrollos Renovables  
Iberia Dzeta, S.L.U.

Segundo Mata 1, 2ª, 1. 28224 Pozuelo de Alarcón, Madrid Telf. +34 917 144 220 www.gruposoc.eu

DE 82 HOJAS

**I.6.1. 63**





LEYENDA

- Delimitaciones territoriales

  - Recintos municipales
  - Recintos autonómicos
  - Parcelario municipal con referencia catastral
- Nueva Infraestructura Eléctrica

  - Línea Aérea
  - Vértices
- Calificación

  - Ámbito del Plan Especial

Nota: la información utilizada en los planos procede de fuentes oficiales, y se encuentra georeferenciada en el sistema de coordenadas ETRS 89 - 30N



PROYECTO: PLAN ESPECIAL DE INFRAESTRUCTURAS DE EVACUACIÓN  
**"CAIBA - BOADILLA"**

TÍTULO DEL PLANO  
**Ámbito**

ESCALA  
1: 1.000 en A3

PROYECTO  
2510

ESCALA GRÁFICA  
0 10 20 m

FECHA  
junio 2025

EQUIPO REDACTOR  
**GRUPO SC**  
Natalia Chinchilla  
Arq. Col. 12282 COAM  
David Rojo  
Arq. Col. 2956 COACyLE

PROMOTOR  
**Statkraft**  
Desarrollos Renovables  
Iberia Dzeta, S.L.U.

**I.6.1. 64**

DE 82 HOJAS

Segundo Mata 1, 2ª, 1. 28224 Pozuelo de Alarcón, Madrid Telf. +34 917 144 220 www.gruposoc.eu





**LEYENDA**

Delimitaciones territoriales

- Recintos municipales
- Recintos autonómicos
- Parcelario municipal con referencia catastral

Nueva Infraestructura Eléctrica

- Línea Aérea
- Vértices

Calificación

- Ámbito del Plan Especial

LOCALIZACIÓN TERRITORIAL

PROYECTO: PLAN ESPECIAL DE INFRAESTRUCTURAS  
**INFRAESTRUCTURAS DE EVACUACIÓN**  
**"CAIBA - BOADILLA"**

TÍTULO DEL PLANO  
**Ámbito**

ESCALA  
1: 1.000 en A3

PROYECTO  
2510

ESCALA GRÁFICA  
0 10 20 m

FECHA  
junio 2025

EQUIPO REDACTOR

**GRUPO SC** Natalia Chinchilla  
Arq. Col. 12282 COAM  
David Rojo  
Arq. Col. 2956 COACyLE

PROMOTOR

**Statkraft** Desarrollos Renovables  
Iberia Dzeta, S.L.U.

Segundo Mata 1, 2ª, 1. 28224 Pozuelo de Alarcón, Madrid Telf. +34 917 144 220 [www.gruposoc.eu](http://www.gruposoc.eu)

DE 82 HOJAS

**I.6.1. 65**

Nota: la información utilizada en los planos procede de fuentes oficiales, y se encuentra georeferenciada en el sistema de coordenadas ETRS 89 - 30N



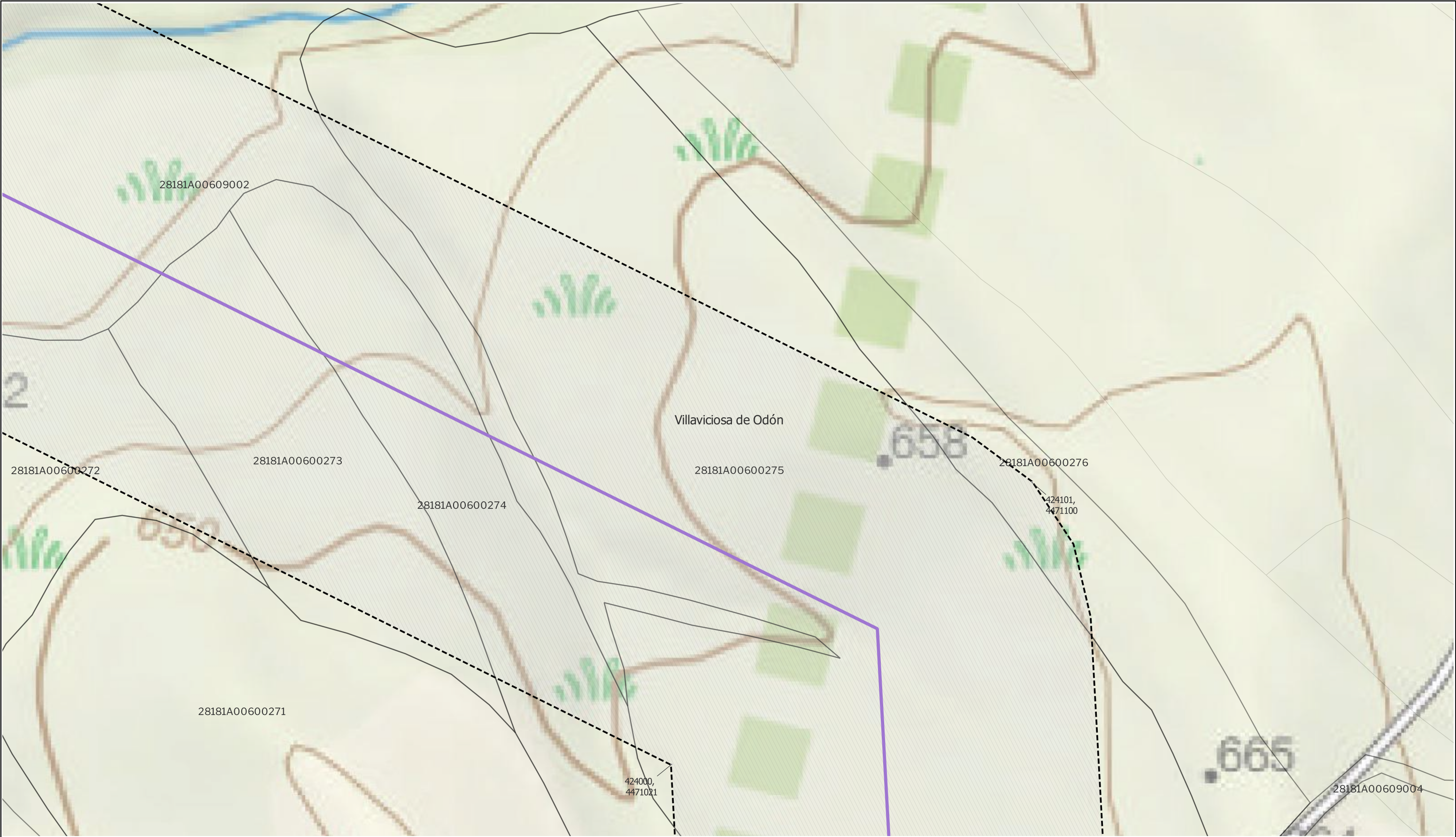

**LEYENDA**

Delimitaciones territoriales

Recintos municipales

Recintos autonómicos

Parcelario municipal con referencia catastral

Nueva Infraestructura Eléctrica

Línea Aérea

Calificación

Ámbito del Plan Especial

PROYECTO: PLAN ESPECIAL DE INFRAESTRUCTURAS  
**INFRAESTRUCTURAS DE EVACUACIÓN**  
**"CAIBA - BOADILLA"**

TÍTULO DEL PLANO  
**Ámbito**

ESCALA  
1: 1.000 en A3

PROYECTO  
2510

ESCALA GRÁFICA  
0 10 20 m

FECHA  
junio 2025

EQUIPO REDACTOR  
**GRUPO SC**  
Natalia Chinchilla  
Arq. Col. 12282 COAM  
David Rojo  
Arq. Col. 2956 COACyLE

PROMOTOR  
**Statkraft**  
Desarrollos Renovables  
Iberia Dzeta, S.L.U.

Segundo Mata 1, 2ª, 1. 28224 Pozuelo de Alarcón, Madrid Telf. +34 917 144 220 www.gruposc.eu

Nota: la información utilizada en los planos procede de fuentes oficiales, y se encuentra georeferenciada en el sistema de coordenadas ETRS 89 - 30N



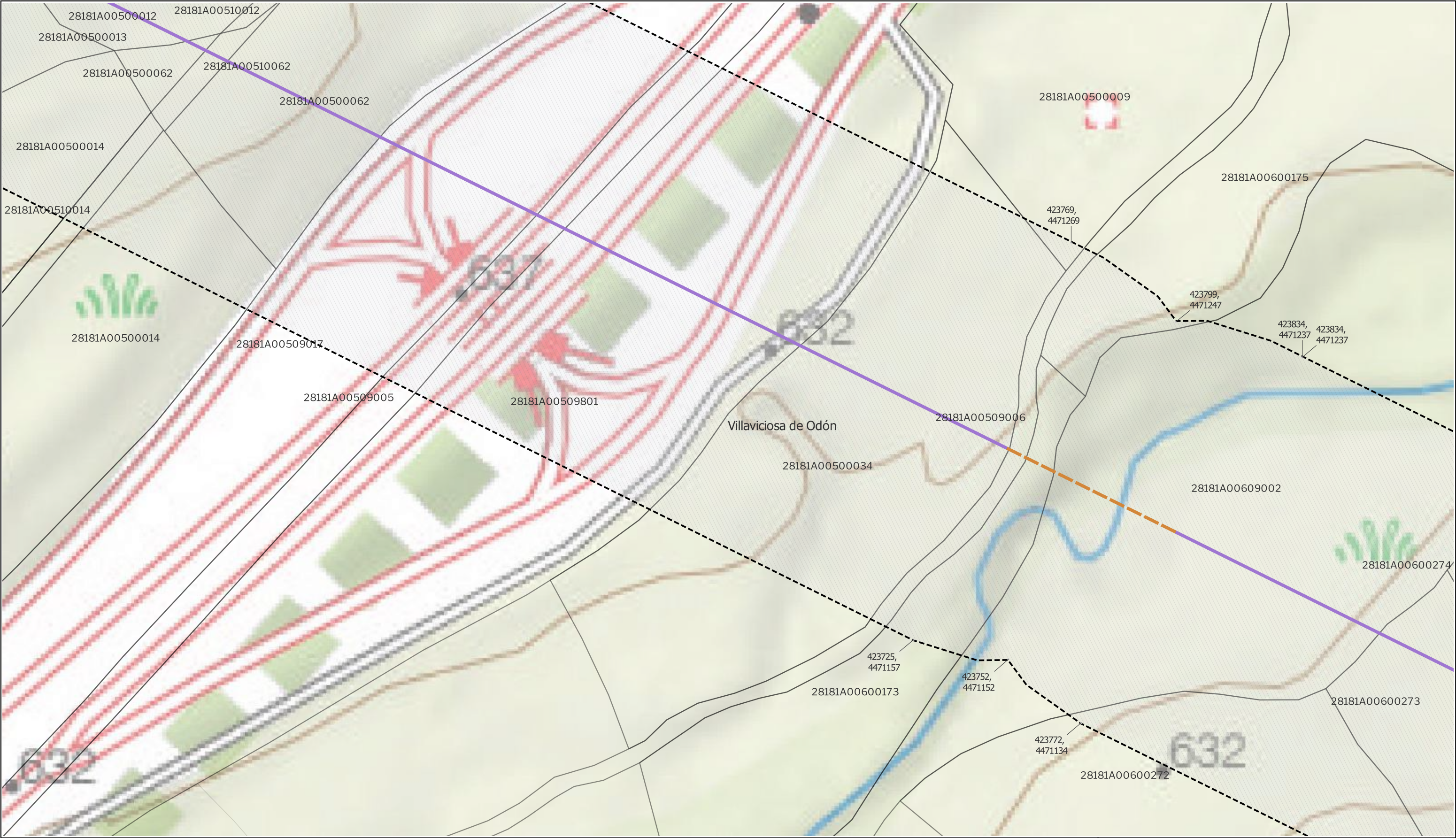

**LEYENDA**

Delimitaciones territoriales	Nueva Infraestructura Eléctrica	Calificación
Recintos municipales	Línea Aérea	Ámbito del Plan Especial
Recintos autonómicos	Vértices	
Parcelario municipal con referencia catastral		

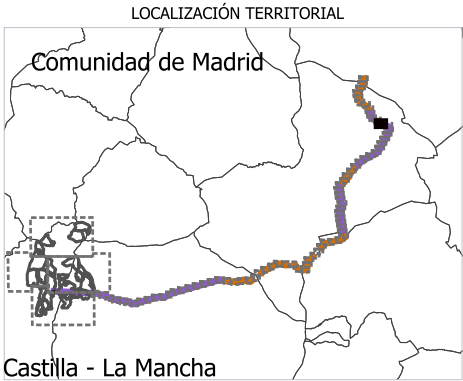

PROYECTO: PLAN ESPECIAL DE INFRAESTRUCTURAS  
**INFRAESTRUCTURAS DE EVACUACIÓN**  
**"CAIBA - BOADILLA"**

TÍTULO DEL PLANO  
**Ámbito**

ESCALA 1: 1.000 en A3

PROYECTO 2510

ESCALA GRÁFICA 0 10 20 m

FECHA junio 2025

EQUIPO REDACTOR

**GRUPO SC** Natalia Chinchilla  
Arq. Col. 12282 COAM  
David Rojo  
Arq. Col. 2956 COACyLE

PROMOTOR

**Statkraft** Desarrollos Renovables  
Iberia Dzeta, S.L.U.

Segundo Mata 1, 2ª, 1. 28224 Pozuelo de Alarcón, Madrid Telf. +34 917 144 220 www.gruposc.eu

DE 82 HOJAS

**I.6.1. 67**

Nota: la información utilizada en los planos procede de fuentes oficiales, y se encuentra georeferenciada en el sistema de coordenadas ETRS 89 - 30N



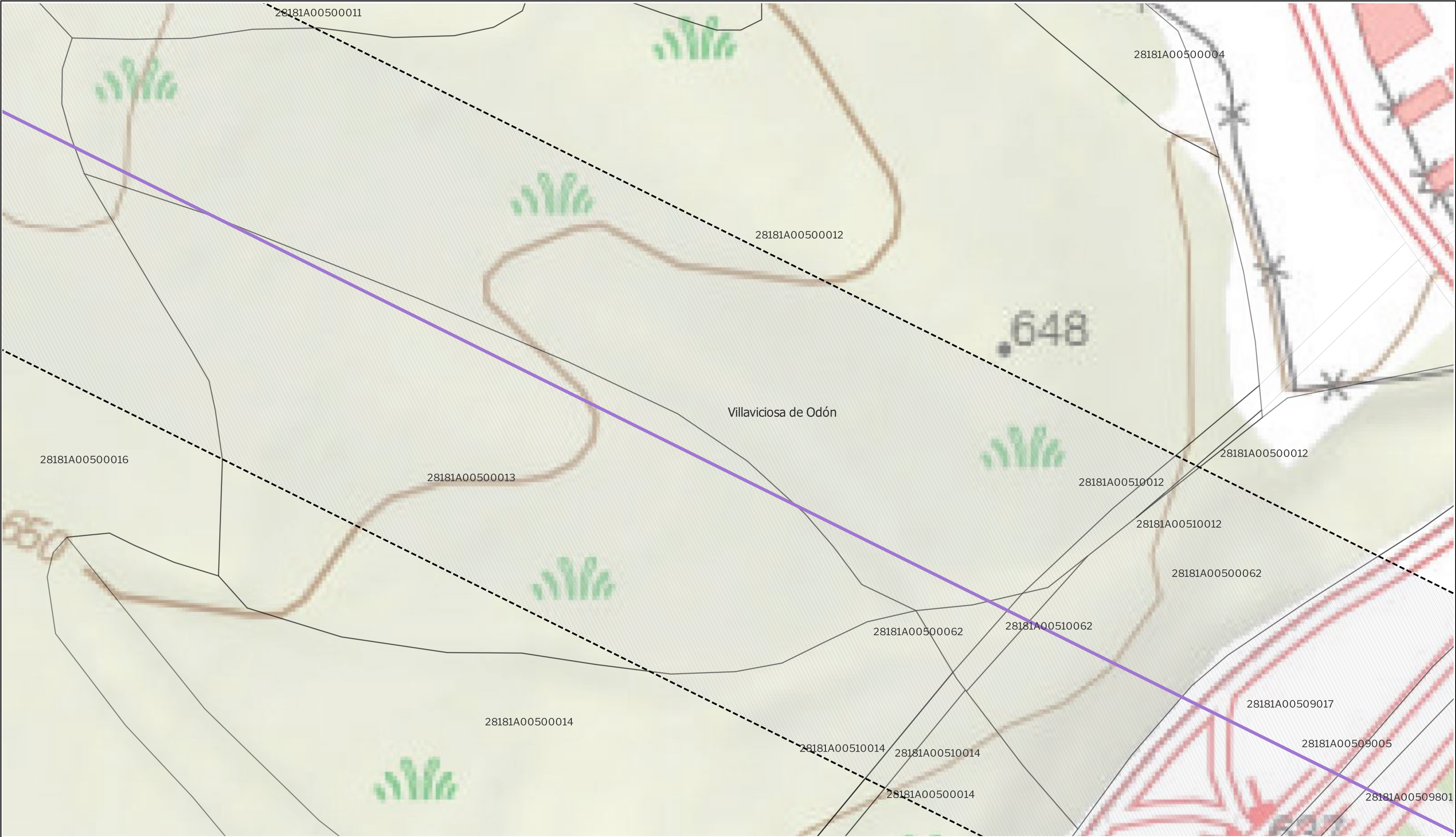

LEYENDA

Delimitaciones territoriales

Recintos municipales

 Recintos autonómicos

 Parcelario municipal con referencia catastral

Nueva Infraestructura Eléctrica

 Línea Aérea

Calificación

 Ámbito del Plan Especial

PROYECTO: PLAN ESPECIAL DE INFRAESTRUCTURAS

INFRAESTRUCTURAS DE EVACUACIÓN

"CAIBA - BOADILLA"

TÍTULO DEL PLANO

Ámbito

ESCALA

1: 1.000 en A3

PROYECTO

2510

ESCALA GRÁFICA

0 10 20 m

FECHA

junio 2025

EQUIPO REDACTOR

GRUPO

SC

Natalia Chinchilla

Arq. Col. 12282 COAM

David Rojo

Arq. Col. 2956 COACyLE

PROMOTOR

Statkraft

Desarrollos Renovables

Iberia Dzeta, S.L.U.

Segundo Mata 1, 2ª, 1. 28224 Pozuelo de Alarcón, Madrid

Telf. +34 917 144 220

www.gruposc.eu



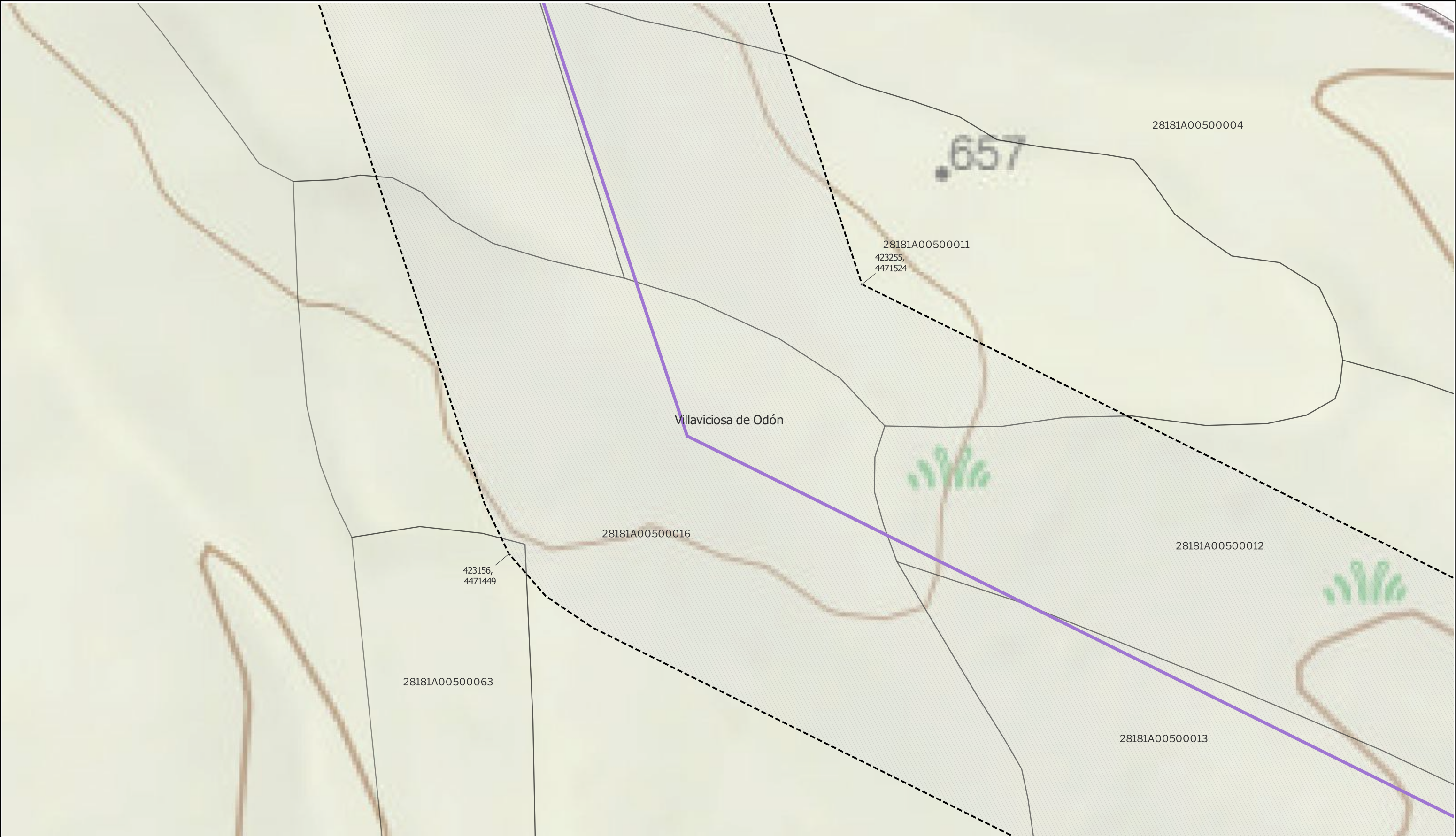

LEYENDA

- Delimitaciones territoriales

  - Recintos municipales
  - Recintos autonómicos
  - Parcelario municipal con referencia catastral
- Nueva Infraestructura Eléctrica

  - Línea Aérea
  - Vértices
- Calificación

  - Ámbito del Plan Especial

Nota: la información utilizada en los planos procede de fuentes oficiales, y se encuentra georeferenciada en el sistema de coordenadas ETRS 89 - 30N

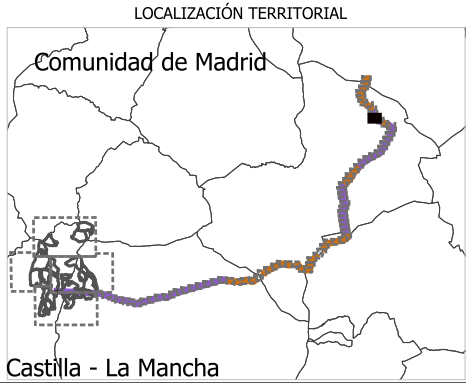

PROYECTO: PLAN ESPECIAL DE INFRAESTRUCTURAS DE EVACUACIÓN

**"CAIBA - BOADILLA"**

TÍTULO DEL PLANO

**Ámbito**

ESCALA 1: 1.000 en A3

PROYECTO 2510

ESCALA GRÁFICA 0 10 20 m

FECHA junio 2025

EQUIPO REDACTOR

**GRUPO SC** Natalia Chinchilla  
Arq. Col. 12282 COAM  
David Rojo  
Arq. Col. 2956 COACyLE

PROMOTOR

**Statkraft** Desarrollos Renovables  
Iberia Dzeta, S.L.U.

Segundo Mata 1, 2ª, 1. 28224 Pozuelo de Alarcón, Madrid Telf. +34 917 144 220 www.gruposoc.eu

**I.6.1. 69**

DE 82 HOJAS





**LEYENDA**

Delimitaciones territoriales

- Recintos municipales
- Recintos autonómicos
- Parcelario municipal con referencia catastral

Nueva Infraestructura Eléctrica

- Línea Aérea

Calificación

- Ámbito del Plan Especial

**LOCALIZACIÓN TERRITORIAL**

Comunidad de Madrid

Castilla - La Mancha

PROYECTO: PLAN ESPECIAL DE INFRAESTRUCTURAS

**INFRAESTRUCTURAS DE EVACUACIÓN**

**"CAIBA - BOADILLA"**

TÍTULO DEL PLANO

Ámbito

ESCALA 1: 1.000 en A3

PROYECTO 2510

ESCALA GRÁFICA 0 10 20 m

FECHA junio 2025

EQUIPO REDACTOR

**GRUPO SC** Natalia Chinchilla  
Arq. Col. 12282 COAM  
David Rojo  
Arq. Col. 2956 COACyLE

PROMOTOR

**Statkraft** Desarrollos Renovables  
Iberia Dzeta, S.L.U.

Segundo Mata 1, 2ª, 1. 28224 Pozuelo de Alarcón, Madrid Telf. +34 917 144 220 [www.gruposc.eu](http://www.gruposc.eu)

DE 82 HOJAS

**I.6.1. 70**

Nota: la información utilizada en los planos procede de fuentes oficiales, y se encuentra georeferenciada en el sistema de coordenadas ETRS 89 - 30N





LEYENDA

- Delimitaciones territoriales

  - Recintos municipales
  - Recintos autonómicos
  - Parcelario municipal con referencia catastral
- Nueva Infraestructura Eléctrica

  - Línea Aérea
- Calificación

  - Ámbito del Plan Especial

Nota: la información utilizada en los planos procede de fuentes oficiales, y se encuentra georeferenciada en el sistema de coordenadas ETRS 89 - 30N

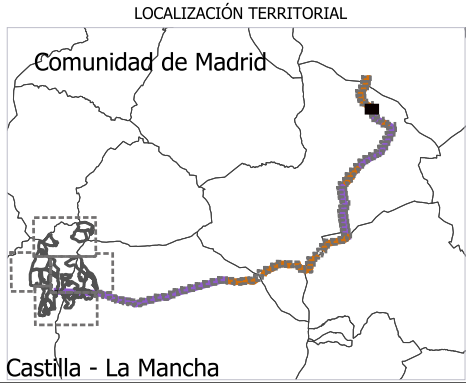

PROYECTO: PLAN ESPECIAL DE INFRAESTRUCTURAS

**INFRAESTRUCTURAS DE EVACUACIÓN**

**"CAIBA - BOADILLA"**

TÍTULO DEL PLANO

**Ámbito**

ESCALA 1: 1.000 en A3

PROYECTO 2510

ESCALA GRÁFICA 0 10 20 m

FECHA junio 2025

EQUIPO REDACTOR

**GRUPO SC** Natalia Chinchilla  
Arq. Col. 12282 COAM  
David Rojo  
Arq. Col. 2956 COACyLE

PROMOTOR

**Statkraft** Desarrollos Renovables  
Iberia Dzeta, S.L.U.

Segundo Mata 1, 2ª, 1. 28224 Pozuelo de Alarcón, Madrid Telf. +34 917 144 220 www.gruposoc.eu

**I.6.1. 71**

DE 82 HOJAS





**LEYENDA**

Delimitaciones territoriales

- Recintos municipales
- Recintos autonómicos
- Parcelario municipal con referencia catastral

Nueva Infraestructura Eléctrica

- Línea Aérea
- Línea Subterránea
- Vértices

Calificación

- Ámbito del Plan Especial



PROYECTO: PLAN ESPECIAL DE INFRAESTRUCTURAS

**INFRAESTRUCTURAS DE EVACUACIÓN**

**"CAIBA - BOADILLA"**

TÍTULO DEL PLANO

**Ámbito**

ESCALA 1: 1.000 en A3

PROYECTO 2510

ESCALA GRÁFICA 0 10 20 m

FECHA junio 2025

EQUIPO REDACTOR

**GRUPO SC**

Natalia Chinchilla  
Arq. Col. 12282 COAM

David Rojo  
Arq. Col. 2956 COACyLE

PROMOTOR

**Statkraft**

Desarrollos Renovables  
Iberia Dzeta, S.L.U.

Segundo Mata 1, 2ª, 1. 28224 Pozuelo de Alarcón, Madrid

Telf. +34 917 144 220

www.gruposoc.eu

Nota: la información utilizada en los planos procede de fuentes oficiales, y se encuentra georeferenciada en el sistema de coordenadas ETRS 89 - 30N





**LEYENDA**

Delimitaciones territoriales

- Recintos municipales
- Recintos autonómicos
- Parcelario municipal con referencia catastral

Nueva Infraestructura Eléctrica

- Línea Subterránea
- Vértices

Calificación

- Ámbito del Plan Especial

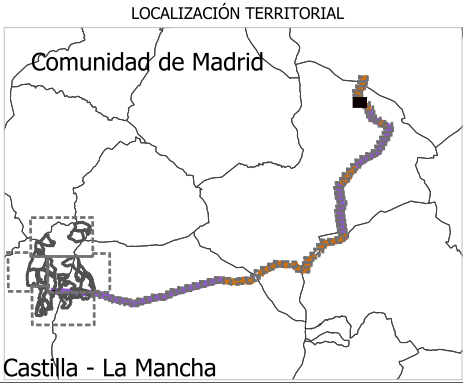

PROYECTO: PLAN ESPECIAL DE INFRAESTRUCTURAS

**INFRAESTRUCTURAS DE EVACUACIÓN**

**"CAIBA - BOADILLA"**

TÍTULO DEL PLANO

**Ámbito**

ESCALA 1: 1.000 en A3

PROYECTO 2510

ESCALA GRÁFICA 0 10 20 m

FECHA junio 2025

EQUIPO REDACTOR

**GRUPO SC** Natalia Chinchilla  
Arq. Col. 12282 COAM  
David Rojo  
Arq. Col. 2956 COACyL

PROMOTOR

**Statkraft** Desarrollos Renovables  
Iberia Dzeta, S.L.U.

Segundo Mata 1, 2ª, 1. 28224 Pozuelo de Alarcón, Madrid Telf. +34 917 144 220 www.gruposoc.eu

**I.6.1. 73**

DE 82 HOJAS

Nota: la información utilizada en los planos procede de fuentes oficiales, y se encuentra georeferenciada en el sistema de coordenadas ETRS 89 - 30N





LEYENDA

- |   |                                 |                          |
|---|---------------------------------|--------------------------|
| Delimitaciones territoriales                  | Nueva Infraestructura Eléctrica | Calificación             |
| Recintos municipales                          | Línea Subterránea               | Ámbito del Plan Especial |
| Recintos autonómicos                          | Vértices                        |                          |
| Parcelario municipal con referencia catastral |                                 |                          |

Nota: la información utilizada en los planos procede de fuentes oficiales, y se encuentra georeferenciada en el sistema de coordenadas ETRS 89 - 30N

LOCALIZACIÓN TERRITORIAL

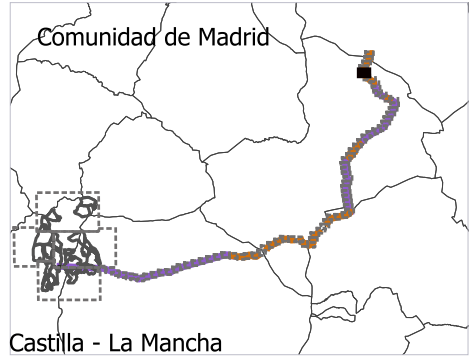

PROYECTO: PLAN ESPECIAL DE INFRAESTRUCTURAS  
**INFRAESTRUCTURAS DE EVACUACIÓN**  
**"CAIBA - BOADILLA"**

TÍTULO DEL PLANO  
Ámbito

ESCALA  
1: 1.000 en A3

PROYECTO  
2510

ESCALA GRÁFICA  
0 10 20 m

FECHA  
junio 2025

**I.6.1. 74** DE 82 HOJAS

EQUIPO REDACTOR

**GRUPO SC**  
Natalia Chinchilla  
Arq. Col. 12282 COAM  
David Rojo  
Arq. Col. 2956 COACyLE

PROMOTOR

**Statkraft** Desarrollos Renovables  
Iberia Dzeta, S.L.U.

Segundo Mata 1, 2ª, 1. 28224 Pozuelo de Alarcón, Madrid Telf. +34 917 144 220 www.gruposoc.eu





LEYENDA

Delimitaciones territoriales

Recintos municipales

Recintos autonómicos

Parcelario municipal con referencia catastral

Nueva Infraestructura Eléctrica

Línea Subterránea

Vértices

Calificación

Ámbito del Plan Especial

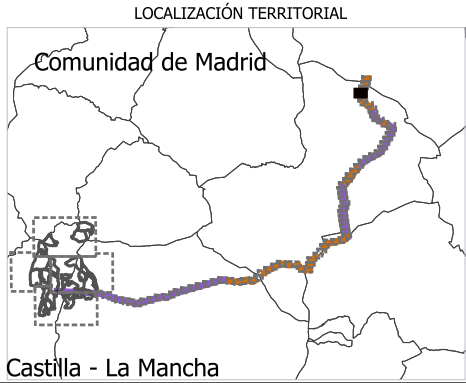

PROYECTO: PLAN ESPECIAL DE INFRAESTRUCTURAS

INFRAESTRUCTURAS DE EVACUACIÓN

"CAIBA - BOADILLA"

TÍTULO DEL PLANO

Ámbito

ESCALA

1: 1.000 en A3

PROYECTO

2510

ESCALA GRÁFICA

0 10 20 m

FECHA

junio 2025

EQUIPO REDACTOR

GRUPO

SC

Natalia Chinchilla

Arq. Col. 12282 COAM

David Rojo

Arq. Col. 2956 COACyL

PROMOTOR

Statkraft

Desarrollos Renovables

Iberia Dzeta, S.L.U.

Segundo Mata 1, 2ª, 1. 28224 Pozuelo de Alarcón, Madrid

Tel. +34 917 144 220

www.gruposc.eu

I.6.1. 75

DE

82

HOJAS





LEYENDA

- Delimitaciones territoriales

  - Recintos municipales
  - Recintos autonómicos
  - Parcelario municipal con referencia catastral
- Nueva Infraestructura Eléctrica

  - Línea Subterránea
  - Vértices
- Calificación

  - Ámbito del Plan Especial

Nota: la información utilizada en los planos procede de fuentes oficiales, y se encuentra georeferenciada en el sistema de coordenadas ETRS 89 - 30N

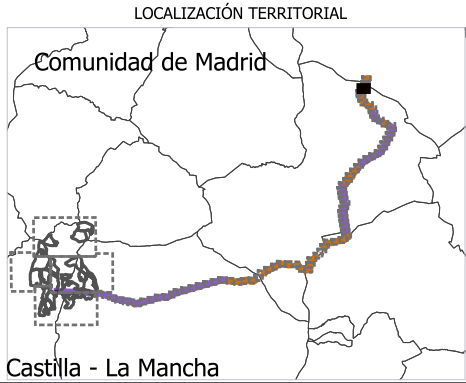

PROYECTO: PLAN ESPECIAL DE INFRAESTRUCTURAS

# INFRAESTRUCTURAS DE EVACUACIÓN

## "CAIBA - BOADILLA"

TÍTULO DEL PLANO

### Ámbito

ESCALA 1: 1.000 en A3

PROYECTO 2510

ESCALA GRÁFICA 0 10 20 m

FECHA junio 2025

EQUIPO REDACTOR

GRUPO SC

Natalia Chinchilla  
Arq. Col. 12282 COAM

David Rojo  
Arq. Col. 2956 COACyLE

PROMOTOR

Statkraft

Desarrollos Renovables  
Iberia Dzeta, S.L.U.

DE 82 HOJAS

# I.6.1. 76

Segundo Mata 1, 2ª, 1. 28224 Pozuelo de Alarcón, Madrid Telf. +34 917 144 220 www.gruposoc.eu





**LEYENDA**

Delimitaciones territoriales

- Recintos municipales
- Recintos autonómicos
- Parcelario municipal con referencia catastral

Nueva Infraestructura Eléctrica

- Línea Subterránea
- Vértices

Calificación

- Ámbito del Plan Especial



PROYECTO: PLAN ESPECIAL DE INFRAESTRUCTURAS

**INFRAESTRUCTURAS DE EVACUACIÓN**

**"CAIBA - BOADILLA"**

TÍTULO DEL PLANO

Ámbito

ESCALA 1: 1.000 en A3

PROYECTO 2510

ESCALA GRÁFICA 0 10 20 m

FECHA junio 2025

EQUIPO REDACTOR

**GRUPO SC** Natalia Chinchilla Arq. Col. 12282 COAM David Rojo Arq. Col. 2956 COACYLE

PROMOTOR

**Statkraft** Desarrollos Renovables Iberia Dzeta, S.L.U.

Segundo Mata 1, 2ª, 1. 28224 Pozuelo de Alarcón, Madrid Telf. +34 917 144 220 www.gruposc.eu

DE 82 HOJAS

**I.6.1. 77**

Nota: la información utilizada en los planos procede de fuentes oficiales, y se encuentra georeferenciada en el sistema de coordenadas ETRS 89 - 30N



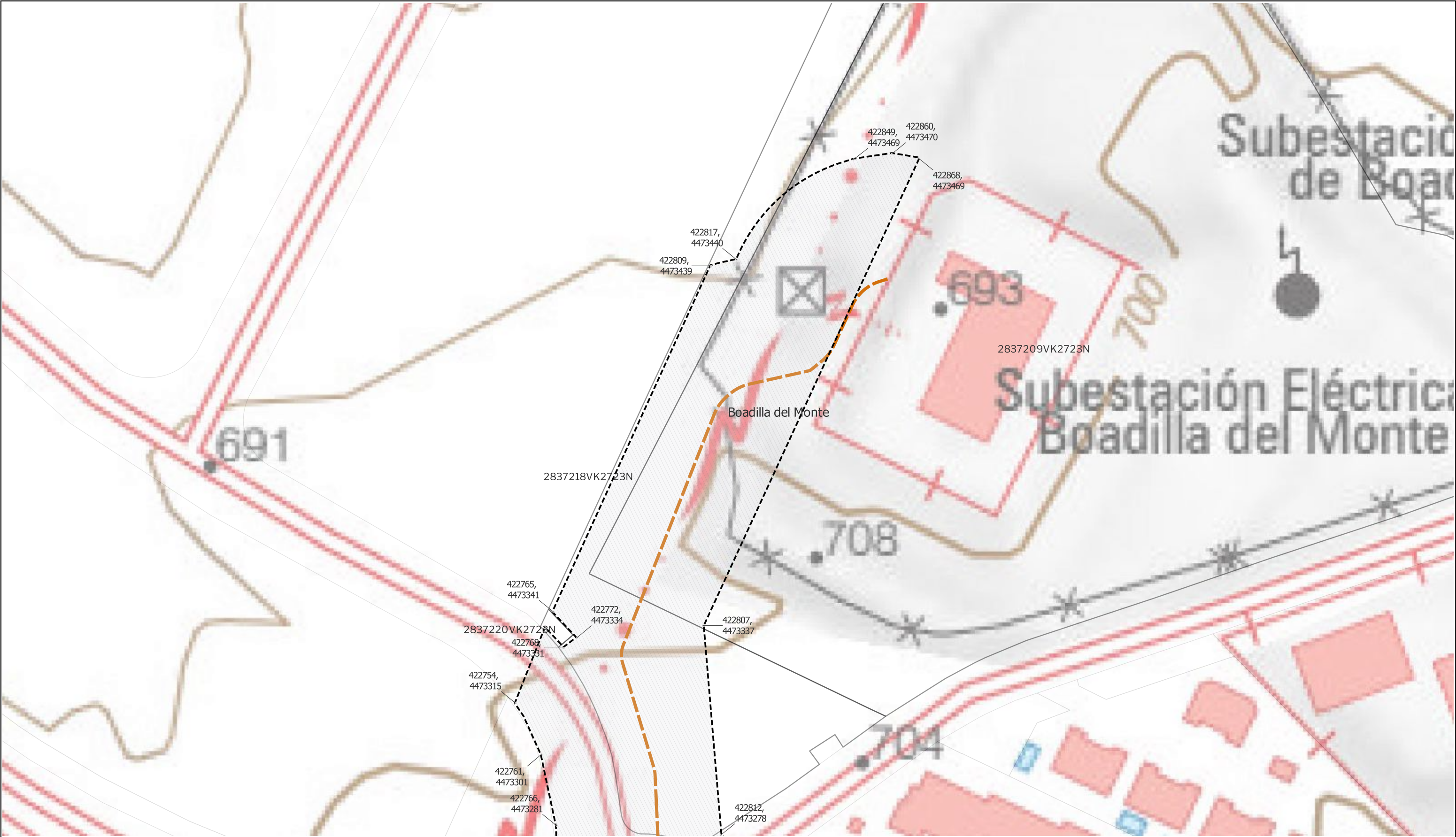

**LEYENDA**

Delimitaciones territoriales

- Recintos municipales
- Recintos autonómicos
- Parcelario municipal con referencia catastral

Nueva Infraestructura Eléctrica

- Línea Subterránea
- Vértices

Calificación

- Ámbito del Plan Especial



PROYECTO: PLAN ESPECIAL DE INFRAESTRUCTURAS DE EVACUACIÓN "CAIBA - BOADILLA"

TÍTULO DEL PLANO: **Ámbito**

ESCALA: 1: 1.000 en A3

PROYECTO: 2510

ESCALA GRÁFICA: 0 10 20 m

FECHA: junio 2025

EQUIPO REDACTOR

**GRUPO SC** Natalia Chinchilla  
Arq. Col. 12282 COAM  
David Rojo  
Arq. Col. 2956 COACyL

PROMOTOR

**Statkraft** Desarrollos Renovables Iberia Dzeta, S.L.U.

Segundo Mata 1, 2ª, 1. 28224 Pozuelo de Alarcón, Madrid Telf. +34 917 144 220 www.gruposoc.eu

Nota: la información utilizada en los planos procede de fuentes oficiales, y se encuentra georeferenciada en el sistema de coordenadas ETRS 89 - 30N